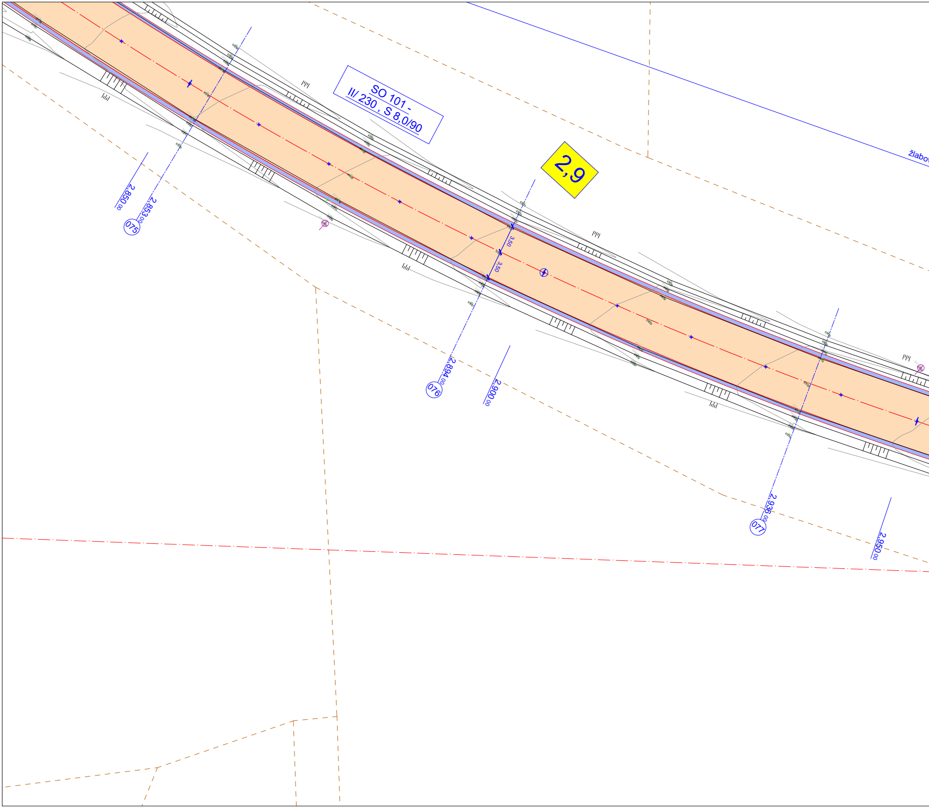
SO 101 -
II/ 230 , S 8,0/90
2,9
2,850 00
2,853 00
075
3,50
3,50
2,894 00
076
2,900 00
2,936 00
077
2,950 00
Žlabo

číslo ověření : 584/2022

| Zaměřil: | Vyhotovil: | Ověřil: | AGROREAL CZ s.r.o.<br>Kaprova 14, 110 00 Praha 1<br>Provozovna: Vodní 11, 344 01 Domažlice<br>tel., fax: 379 725 055 e-mail: agrorealcz@agrorealcz.cz | |
|---|---|---|---|---|
| Václav März | Václav März | Ing. Petr Císler | | |
| 5.10-24.10.2022 | 25.10.2022 | 25.10.2022 | | |
| Akce:<br>Oprava silnice II/230<br>Mariánské Lázně - Stanoviště | | | Souřad. systém: | S-JTSK |
| | | | Výškový systém: | Bpv |
| | | | Měřítko: | 1:500 |
| Kat. území: | Úšovice, Vlkovice u M. L. | | Zakázka: | 635/2022 |
| Obsah: | účelová mapa | | Č. výkresu: | 1 |

# Výřez 9

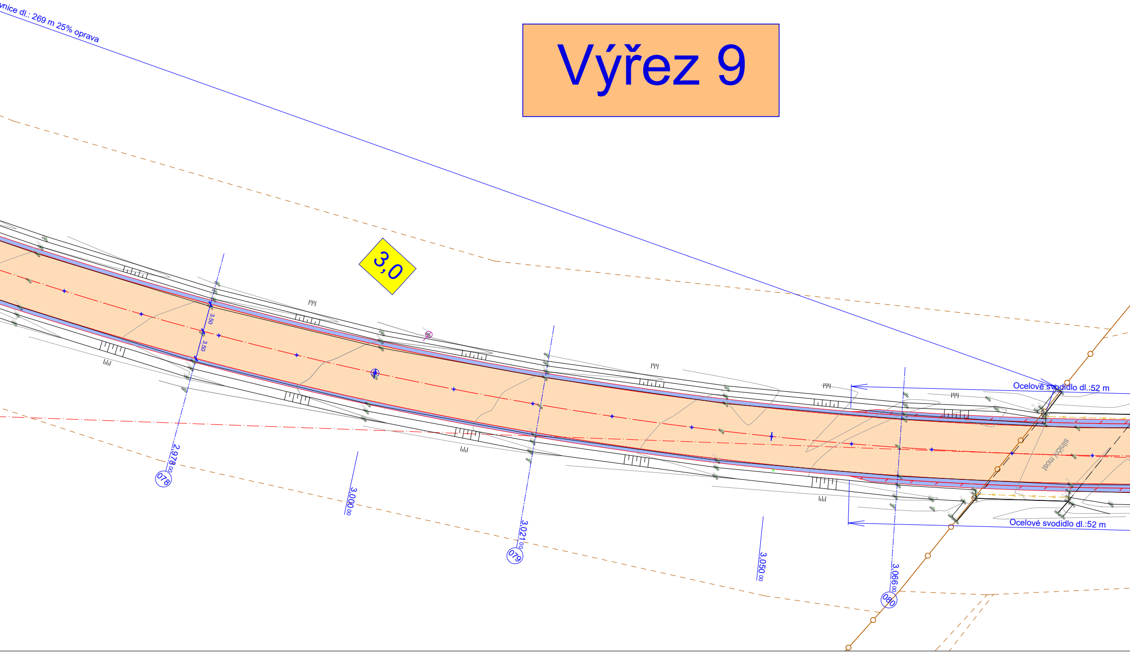
vnice dl.: 269 m 25% oprava
3,0
3,50
3,50
2,978 00
078
3,000 00
3,021 00
079
3,050 00
3,066 00
080
Ocelové svodidlo dl.:52 m
silniční most
Ocelové svodidlo dl.:52 m

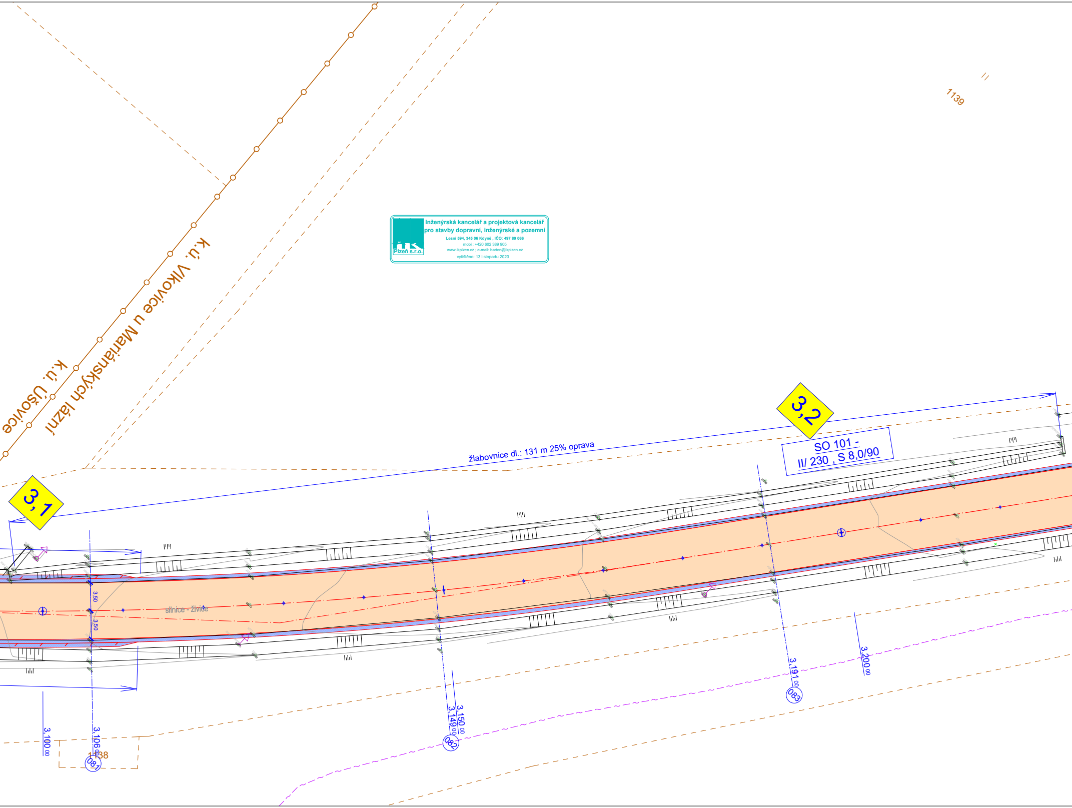
k.ú. Úšovice
k.ú. Vlkovice u Mariánských lázní
1139
3,1
3,2
žlabovnice dl.: 131 m 25% oprava
SO 101 -
II/ 230 , S 8,0/90
silnice - živice
3,50
3,50
3,100 00
3,106 00
081
1138
3,150 00
3,149 00
082
3,191 00
083
3,200 00

Plzeň s.r.o.

Inženýrská kancelář a projektová kancelář
pro stavby dopravní, inženýrské a pozemní
Lesní 594, 345 06 Kdyně , IČO: 497 89 066
mobil: +420 602 389 905
www.ikplzen.cz ; e-mail: barton@ikplzen.cz
vytištěno: 13 listopadu 2023

## Stávající podzemní inženýrské sítě - trubní

| | | |
|---|---|---|
| Vodovod a kanalizace | Vodovod ověřený | ANO |
| | Vodovod neověřený | |
| | Kanalizace jednotná ověřená | |
| | Kanalizace jednotná neověřená | |
| | Kanalizace splašková ověřená | |
| | Kanalizace splašk.neověřená | |
| | Kanalizace dešťová ověřená | ANO |
| | Kanalizace dešťová neověřená | |
| Plyn | Plynovod NTL | ANO |
| | Plynovod STL | ANO |
| | Plynovod VTL | |

## Stávající podzemní inženýrské sítě - kabelové

| | | |
|---|---|---|
| Kabelová vedení | Sdělovací vedení | ANO |
| | Vedení NN | |
| | Vedení VN | |
| | Vedení VVN | |
| | Vedení veřejného osvětlení | |
| | Vedení Českých drah | |

## Stávající nadzemní inženýrské sítě

Vedení VN

Vedení NN

Vedení veřejného osvětlení

## Nové podzemní inženýrské sítě

| | |
|---|---|
| Stavební objekty SO... | Vodovod - oprava stáv. st. |
| | Kanalizace dešťová - nová |
| | Veřejné osvětlení - nové |
| | |

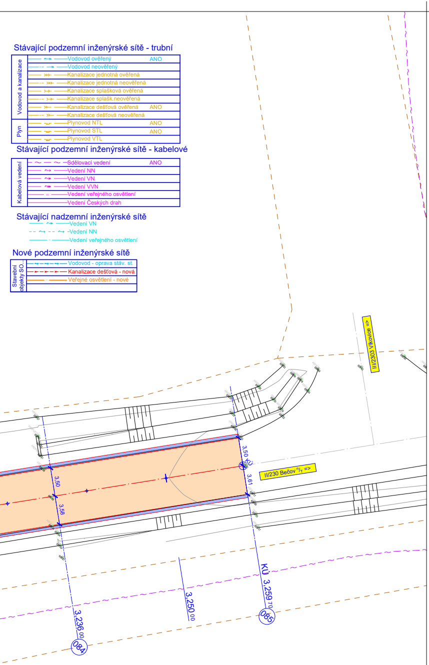
II/2303 Vlkovice =>
II/230 Bečov n/T =>
3,50
3,58
3,50 KÚ
3,61
KÚ 3,259 70
085
3,250 00
3,236 00
084

## Legenda šraf:

| | | | |
|---|---|---|---|
| ▨ | Konstrukce AB | ▨ | Terénní úpravy bez určení sklonových poměrů |
| ▨ | Stavební objekty | ▨ | Prašný povrch, R-mat |
| ▨ | DL z lomového kamene do CB lože | | |

## Stavební objekty řazené dle vyhl. č. 251 / 2018 Sb:

Stavba se člení pouze na jeden stavební objekt SO 000 a SO 100. Ostatní číslování je jen pro přehlednost při kalkulaci, výstavbě a její kontrole.

SO 000 - OBJEKTY PŘÍPRAVY STAVENIŠTĚ

- Bourací a přípravné práce ... vybourání stávajících částí komunikací pro provedení rozsahu stavby

SO 100 - STAVEBNÍ OBJEKTY

- SO 101 - Větev "A" - oprava povrchu vozovky II/ 230, S 8,0/90 a součásti dl. 3.259,70 m, pl.: 23.737 m$^2$
- SO 110 - Oprava propustku Ø 500 v km 0,136$^{58}$/ (konce upravit zpevněním svahů)
- SO 111 - Oprava propustku Ø 600 v km 0,321$^{28}$/ (konce upravit zpevněním svahů)
- SO 112 - Oprava propustku Ø 800 v km 0,436$^{17}$/ (konce upravit zpevněním svahů)
- Most (230-021)
- Most (230-022)
- SO 113 - Propustek
- SO 114 - Propustek
- SO 115 - Propustek Ø 600 v km 2,244$^{87}$/ zrušit !!!
- SO 116 - Oprava propustku Ø 600 v km 2,489$^{53}$/ (konce upravit zpevněním svahů)
- SO 117 - Obnova propustku Ø 800 v km 2,804$^{91}$/ (konce upravit zpevněním svahů)

## Legenda čar:

### Nově navržené

obvod staveniště

Hrana - jiná stavba

Hlavní hrana -

Vedlejší hrana - nášlap 0

Nové oplocení

Opěrná zeď

technicky vhodné místo pro stromy

technicky vhodné místo pro křoviny

### Rušené

K odstranění

Rušené sítě (příklad)

### Stávající

Stávající polohopis

stávající stavební objekty

Hranice KN

| | |
|---|---|
| VL-1 | Vodící linie - zeď,plot |
| VL-2 | Vodící linie - obrubníček s nášlapem 60 mm |
| VL-3 | Vodící linie - zábradlí |

Nově navržené sítě byly navrženy do koridorů dle ČSN73 6005 a odsouhlasené budoucími správci dotčených sítí v rámci dokumentace pro územní řízení. Z tohoto důvodu jsou projektanti dílčích projektů pro stavební řízení povinni dodržet schválené koridory a v případě zjištěného střetu koordinovat s GP a dotčenými správci .

**IK Plzeň s.r.o.**
INŽENÝRSKÁ KANCELÁŘ A PROJEKTOVÁ KANCELÁŘ
PRO STAVBY DOPRAVNÍ, INŽENÝRSKÉ A POZEMNÍ
Lesní 594, 345 06 Kdyně
mobil: +420 602 389 905
www.ikplzen.cz e-mail: barton@ikplzen.cz
IČO: 497 89 066 DIČ: CZ 497 89 066

Razítko a podpis

Pare

| | | |
|---|---|---|
| Územně ověřil: | Zodpovědný projektant: | Vypracoval: |
| Bartoň Zbyněk | Bartoň Zbyněk | Bartoň Zbyněk |
| ČKAIT: 0201341 | ČKAIT: 0201341 | |

| | |
|---|---|
| Místo stavby | kat.území : Úšovice a Vlkovice u M. L. |
| Kraj | KARLOVARSKÝ |
| Akce | **II/230**<br>**PD - oprava silnice II/230 M. lázně - Stanoviště** |
| Obsah | Situace - 6.část |

Investor

**Krajská správa a údržba silnic**
**Karlovarského kraje p. o.**
Sokolov, Chebská 282, 356 01

| | |
|---|---|
| Číslo zakázky | 00622 |
| Datum | 04/2023 |
| Stupeň dokumentace | DSJ |
| Měřítko | 1:250 |
| Číslo výkresu | D 07 |